# 江阴进入美好生活新时代

## 纪念周恩来总理诞辰120周年活动暨“和平玫瑰”五爱美好生活综合体启动仪式

2017年3月5日,《中国企业报》集团在江阴举行纪念周恩来总理诞辰120周年活动暨“和平玫瑰”五爱美好生活综合体启动仪式。

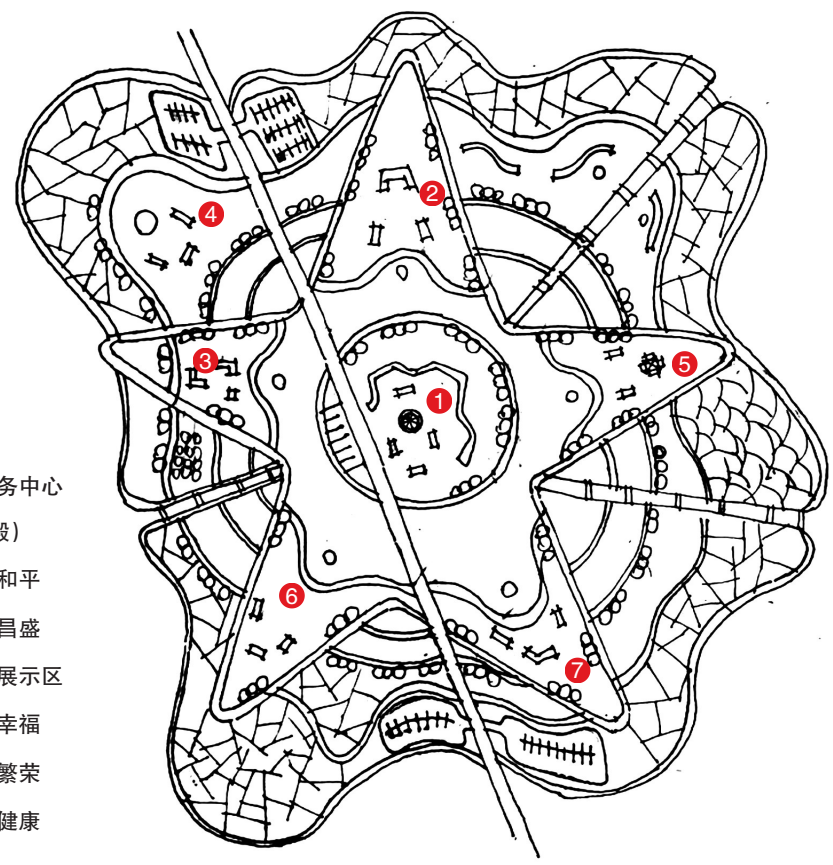


## 《中国企业报》集团原创IP植入“五爱”示范区

【面向客群】全客群

【内含功能】节日庆典、文化演出、品牌展示

【产品列表】

祈年殿游客服务中心
西花厅周总理纪念馆
主题雕塑
传统文化展示馆
文化演出剧场
玫瑰工艺品展示区
国学文化体验园
亲子教育

### 功能分区规划

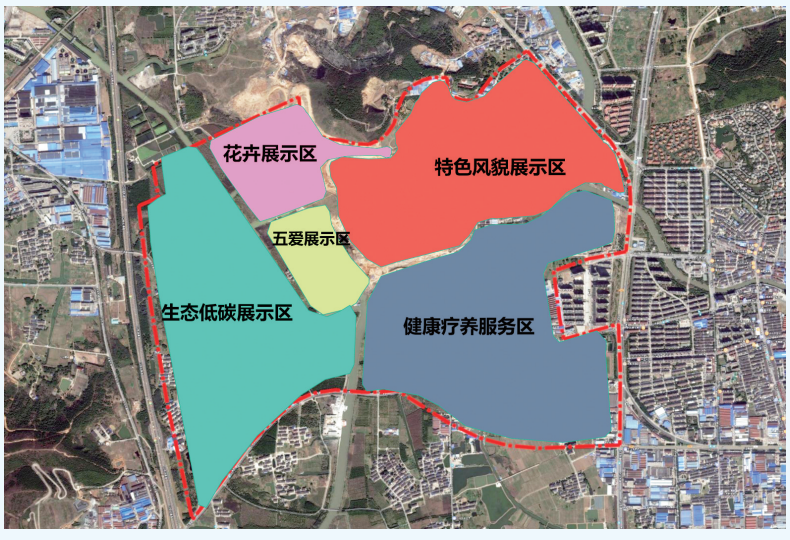

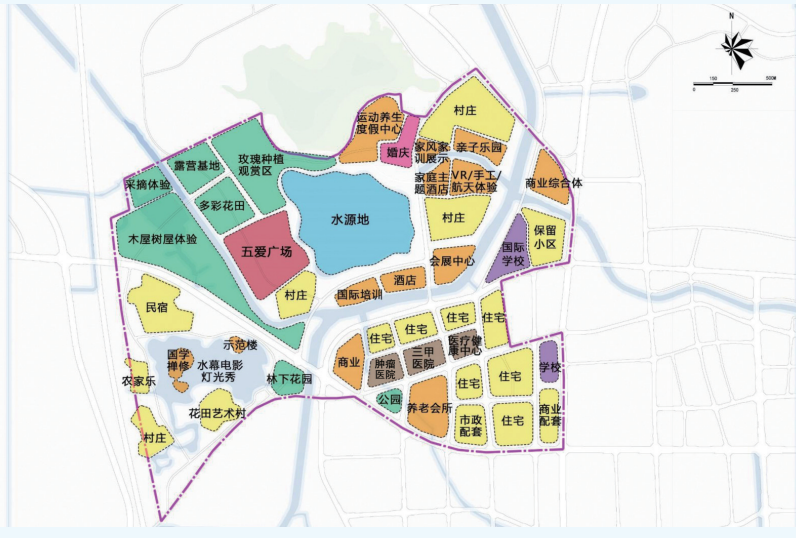
### 项目产品布局