CHINA ENTERPRISE NEWS
2018/07/01

中国企業報 专刊

邮发代号：1—128
国内统一刊号：CN11—0029
京海工商广字第8251号

中国企业联合会 主管
中国企业联合会 中国企业家协会 主办
网址：www.zqcn.com.cn

■本报赠阅全国人大、全国政协、中央国家机关、国资委系统、世界500强、中国500强、中国企联会员企业 ■新闻热线：010-68735736 ■新闻监察：010-68485798 ■广告热线：010-68701052 ■发行热线：010-68735792

寻找企业成长的热土

《中国企业报》集团 2018中国企业营商环境调研

为了落实《中共中央、国务院关于营造企业家健康成长环境 弘扬优秀企业家精神 更好发挥企业家作用的意见》（中发【2017】25号）和《贯彻落实<中共中央、国务院关于营造企业家健康成长环境 弘扬优秀企业家精神 更好发挥企业家作用的意见>分工方案》（中办国办[2018]——4号）的通知精神，《中国企业报》集团组织34个调研组分赴全国100个地市、近1000个县区和园区，持续一年深入一线采访调查。

王利博制图

【精彩速览】

调研

>>>>>Z02版

活动

>>>>>Z03版

产业

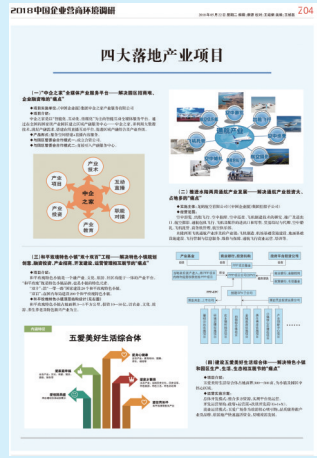

>>>>>Z04版

- 全国调研活动积累经验
- 配套品牌活动拓展资源
- 特色产业服务提供支撑

编辑：康源 校对：筱华 美编：王祯磊